

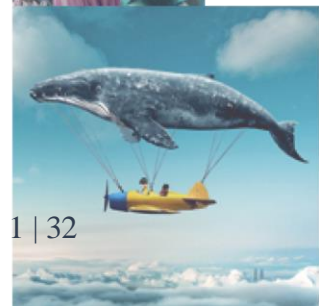

ANEXO I
PREGÃO ELETRÔNICO - PEE 2024000019
PROPOSTA COMERCIAL

Item	Quant	Títulos	Valor unit.	Valor Total
1	1.000	COM A CORDA TODA: AUTO-ESTIMA E QUALIDADE DE VIDA	R\$ 22,98	R\$ 22.980,00
2	1.000	DESENHO TÉCNICO DE ROUPA FEMININA	R\$ 24,18	R\$ 24.180,00
3	500	EUTONIA: EQUILÍBRIO MENTE CORPO	R\$ 29,48	R\$ 14.740,00
4	4.000	POWER BI DO BI ATÉ OS DASHBOARDS	R\$ 17,48	R\$ 69.920,00
5	5.000	WINDOWS E MICROSOFT 365	R\$ 18,48	R\$ 92.400,00
6	800	PALAVRA DE ROTEIRISTA	R\$ 35,80	R\$ 28.640,00
7	5.000	CÁLCULO E ADMINISTRAÇÃO DE MEDICAMENTOS LEGISLAÇÃO TÉCNICA E EXERCÍCIOS PARA A SEGURANÇA DO PACIENTE	R\$ 15,68	R\$ 78.400,00
8	1.500	STYLING E CRIAÇÃO DE IMAGEM DE MODA	R\$ 30,58	R\$ 45.870,00
9	4.000	VIVA E ENTENDA A DIFERENÇA	R\$ 17,68	R\$ 70.720,00
10	1.000	MODA E ARTE RELEITURA NO PROCESSO DE CRIAÇÃO	R\$ 65,98	R\$ 65.980,00
11	2.500	BRANDING DESIGN A ESTRATEGIA NA CRIAÇÃO DE IDENTIDADES DE MARCA	R\$ 27,48	R\$ 68.700,00
12	3.000	PELE DO NASCIMENTO A MATURIDADE	R\$ 18,80	R\$ 56.400,00
13	4.000	O PROFISSIONAL DE RECURSOS HUMANOS	R\$ 16,88	R\$ 67.520,00
14	2.500	SALGADOS INFALÍVEIS: TÉCNICAS E RECEITAS PARA FAZER E VENDER	R\$ 32,98	R\$ 82.450,00

R. MIGUEL NELSON
BECHARA, 329
BAIRRO DO LIMÃO
SÃO PAULO - SP
02712-130
(11) 3879-5591
MAISTYPE.COM.BR

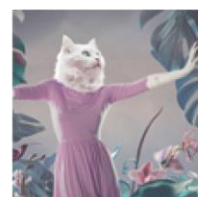



15	6.000	EXCEL 2019	R\$ 13,80	R\$ 82.800,00
16	1.000	MODELAGEM PLANA FEMININA: MÉTODOS DE MODELAGEM	R\$ 15,99	R\$ 15.990,00
17	1.500	LIDERANÇA E UMA QUESTÃO DE ATITUDE	R\$ 14,98	R\$ 22.470,00
18	2.500	INTELIGÊNCIA LÍQUIDA	R\$ 76,98	R\$ 192.450,00
VALOR TOTAL				R\$ 1.102.610,00

**Preços com duas casas decimais.*

**Os valores informados deverão estar com todos os impostos inclusos.*

Obs.:

- 1)** Validade da Proposta: **90 dias**;
- 2)** Condições de Pagamento: **25 dias** após a entrega dos materiais.
- 3)** Prazo de entrega: **20 dias corridos** após aprovação do plotter/boneco.
- 4)** Dados da empresa que efetuará o faturamento:
Razão Social: TYPE BRASIL QUALIDADE EM GRÁFICA E EDITORA LTDA.
Endereço: RUA MIGUEL NELSON BECHARA, 297/329/361 – BAIRRO DO LIMÃO – SÃO PAULO – SP – CEP 02712-130
CNPJ: 55.860.944/0001-20
Inscrição Estadual: 111.848.257.113
Alisson Santos Fone: (11) 3879-5591 orcamento@maistype.com.br

São Paulo, 26 de dezembro de 2024

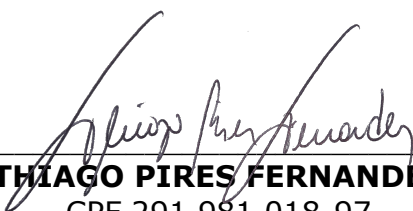
THIAGO PIRES FERNANDES
CPF 291.981.018-97
SÓCIO ADMINISTRADOR

R. MIGUEL NELSON
BECHARA, 329
BAIRRO DO LIMÃO
SÃO PAULO - SP
02712-130
(11) 3879-5591
MAISTYPE.COM.BR

